CURRICULUM PROFESSIONALE



Arch. Dorianò Favaron
Via Monte Cerano 20/b 28883 Gravellona Toce
Tel. 0323-864904 cell. 3397585585
Email *dorianofavaron@tiscali.it*

DOTT. ARCHITETTO DORIANO FAVARON

- Nato a Casalserugo (PD) il 27 dicembre 1958
- Laurea in Architettura conseguita presso il Politecnico di Milano il 19 dicembre 1986
- Abilitazione all'esercizio professionale conseguita a Milano nel 1987
- Iscritto presso l'Ordine degli Architetti di Novara e VCO dal 14/10/1987 al n. 486
- Attività professionale prevalente: *progettazione architettonica civile ed industriale*

INCARICHI ISTITUZIONALI

- Consigliere presso l'Ordine degli Architetti della Provincia di Novara e V.C.O. dal 2009 al 2013
- Coordinatore per la Commissione formazione dell'Ordine degli Architetti della Provincia di Novara e V.C.O. dal 2013 al 2017
- Componente consiglio di disciplina presso l'Ordine degli Architetti della Provincia di Novara e V.C.O. dal 2014 al 2023

ISTRUZIONE E FORMAZIONE

- Attestato di frequenza al corso di "Coordinatori per la sicurezza" ai sensi D.Lgs 494/96, conseguito in data 28 aprile 1998.
- Attestato di frequenza al corso di "Aggiornamento per Coordinatori" (Allegato XIV D.Lgs. 81/2008 e s.m.i.) conseguito in data 27 maggio 2010.
- Attestato di frequenza al corso "La redazione dell'Attestato di Certificazione Energetica in Piemonte" conseguito in data 2 luglio 2010.

- Attestato di frequenza al “Corso di aggiornamento tecnico in Acustica” conseguito in data 19 novembre 2010
- Attestato di frequenza al corso per l'utilizzo del software di progettazione architettonica “Autodesk Auto Cad Revit” conseguito in data gennaio 2012.
- Attestato di frequenza al corso di “Aggiornamento per Coordinatori” (Allegato XIV D.Lgs. 81/2008 e s.m.i.) conseguito in data 16 maggio 2012.
- Attestato di frequenza al corso di “Aggiornamento per Coordinatori” quinquennio 2013-2018 (Allegato XIV D.Lgs. 81/2008 e s.m.i.) conseguito in data 05 Giugno 2014.

SERVIZI OFFERTI

Lo studio di architettura, grazie alla lunga esperienza acquisita in anni di lavoro, è in grado di offrire oggi alla committenza pubblica e privata servizi di progettazione, direzione lavori e consulenze in diversi settori. In particolare:

- Progettazione e direzione lavori opere pubbliche per la riqualificazione urbana, sistemazione edifici di culto e di edilizia scolastica
- Progettazione e direzione lavori di nuove costruzioni o di ristrutturazioni di edifici civili, residenziali, industriali, per il terziario, il turismo e l'agricoltura, impianti sportivi e per la ricreazione
- Progettazione e direzione lavori opere di sistemazione esterna, aree a giardino sia pubbliche che private
- Progettazione elementi di arredo urbano
- Progettazione elementi di arredo interno
- Perizie di stima per la valutazione di terreni e di fabbricati civili ed industriali, attuate in relazione a più appropriati aspetti economici
- Pratiche edilizie presso enti locali e nazionali relative a nuove costruzioni, ampliamenti, trasformazioni, demolizioni, opere di urbanizzazione
- Consulenze per procedimenti urbanistici in genere
- Progettazione e coordinamento in corso d'opera della sicurezza nei cantieri edili in conformità al D.Lgs. 81/2008

Al fine di rispondere pienamente alle esigenze della committenza, laddove queste travalicassero i settori di nostra diretta competenza, ci si avvale della collaborazione di professionisti esterni di provata fiducia ed esperienza tra cui ingegneri, geologi, termotecnici, illuminotecnici, periti, legali.

ATTREZZATURE

Lo studio è dotato di tutte le attrezzature per poter sempre garantire una qualità di intervento precisa e professionalmente aggiornata. In particolare:

- n°4 postazioni di lavoro dislocate in tre aree distinte
- n°2 stampanti, a getto d'inchiostro, dislocate nell'area ufficio
- n°1 plotter formato AO
- n°1 fax-stampante localizzato nell'area ufficio
- n°1 fotocopiatore
- n°2 fotocamere digitali
- attrezzature informatiche software per: grafica, gestione testi, elaborazioni tridimensionali, gestione computi metrici e contabilità, elaborazione piani di sicurezza, certificazione energetica.

Indice

PROGETTAZIONI E REALIZZAZIONI

a. SETTORE PUBBLICO

b. SETTORE PRIVATO

b.1 residenziale

b.2 industriale

SETTORE PUBBLICO

Campo Sportivo Gravellona Toce (Boroli)

1990

- Collaborazione nella stesura di progetto generale ed esecutivo
- Amministrazione Gravellona Toce

Sistemazione ed arredo viali Cimitero Gravellona Toce

1993

- Progettazione e D.L.
- Amministrazione Gravellona Toce
- Opera realizzata 1995

Progetto abbattimento barriere architettoniche accesso sede municipale e sistemazione piazza antistante

1994

- Progetto
- Amministrazione Gravellona Toce

Progetto realizzazione di marciapiede attrezzato accesso area Stadio Comunale da C. so Sempione (Gravellona Toce)

1995

- Progetto e D.L.
- Amministrazione Gravellona Toce

Recupero igienico funzionale Asilo Ai Caduti Gravellona Toce

1995

- Progetto e D.L.
- Amministrazione Asilo Ai Caduti
- Opera realizzata 1995



Sistemazione area giochi e ingresso Asilo Per l'Infanzia

1995

- Verbania - Intra
- Progetto
- Amministrazione Asilo Per l'Infanzia

Progetto per abbattimento barriere architettoniche marciapiedi Cso Sempione l'lotto a Gravellona Toce

1996

- Progetto e D.L.
- Amministrazione Gravellona Toce
- opera ultimata 1998

Progetto opere di manutenzione straordinaria Chiesa

1996

Madonna della Neve e riqualificazione paesaggistica e funzionale dell'area pertinenziale

- Progetto di massima
- Parrocchia di Levo (Comune di Stresa)
- opera parzialmente realizzata 2005



Progetto per la realizzazione di itinerario ciclabile tramite interventi di manutenzione di tracciati in terra battuta e arredo urbano all'interno della Riserva Naturale Speciale di Fondotoce.

- Progetto e D.L.
- Regione Piemonte Ente di Gestione dei Parchi e delle Riserve Naturali
- Opere ultimata 2002

1996

Progetto per abbattimento barriere architettoniche marciapiedi C.so Roma 1° lotto a Gravellona Toce

- Progetto e D.L.
- Amministrazione Gravellona Toce
- opera ultimata 1999

1998

Progetto per abbattimento barriere architettoniche marciapiedi C.so Roma 2° lotto a Gravellona Toce

- Progetto e D.L.
- Amministrazione Gravellona Toce
- opera ultimata 1999

1998

Progetto per la sistemazione funzionale ex scuola elementare frazione Granerolo. a Gravellona Toce

- Progetto in collaborazione con Ufficio tecnico Comunale
- Amministrazione Gravellona Toce
- opera ultimata. 2000

1999

Progetto per la costruzione di loculi e ossari nel cimitero del capoluogo a Gravellona Toce

- Progetto e D.L.
- Amministrazione Gravellona Toce
- opera ultimata 2002

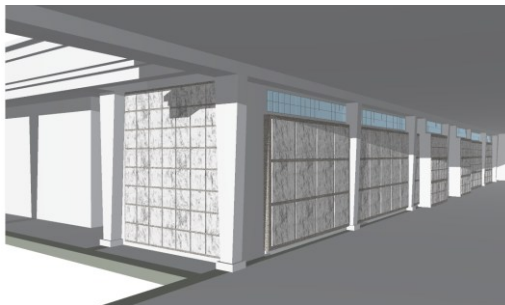

2001

Progetto per abbattimento barriere architettoniche marciapiedi C.so Roma 3° lotto a Gravellona Toce

- Progetto e D.L.
- Amministrazione Gravellona Toce
- opera ultimata 2003

2002

Progetto per la costruzione tettoia presso il

2002

magazzino comunale In Gravellona Toce

- Progetto e D.L.
- Amministrazione Gravellona Toce
- opera ultimata 2003

Progetto per la realizzazione di un tratto di fognatura in Via XX Settembre - Via Cirila In Gravellona Toce

2002

- Progetto e D.L.
- Amministrazione Gravellona Toce
- opera ultimata 2003

Progetto per la riqualificazione urbana area comunale antistante piazza S. Giovanni Bosco in Gravellona Toce

2002

- Progetto e D.L.
- Amministrazione Gravellona Toce
- opera ultimata 2004



Progetto per recupero e ampliamento ex scuola materna da destinare a centro professionale panificatori e pasticceri

2002

- In Gravellona Toce
- Progetto preliminare e definitivo esecutivo, D.L.
- Amministrazione Gravellona Toce
- opera ultimata 2010



Progetto per abbattimento barriere architettoniche marciapiedi Cso Milano 1°lotto in Gravellona Toce

2003

- Progetto e D.L.
- Amministrazione Gravellona Toce
- opera ultimata 2004

Progetto per la realizzazione di aree a parcheggio in frazione Bracchio, comune di Mergozzo

2003

- Progetto preliminare
- Amministrazione Mergozzo



Progetto per la realizzazione di parcheggio pubblico

2003

***con entrostante edificio civico a servizio cimitero
capoluogo in comune di Mergozzo***

- Progetto preliminare
- Amministrazione di Mergozzo



***Progetto per abbattimento barriere architettoniche
marciapiedi Cso Milano 2° lotto in Gravellona Toce***

- Progetto preliminare, definitivo, esecutivo, D.L.
- Amministrazione Gravellona Toce
- opera ultimata 2007

2004

***Progetto in project financing per la
realizzazione di tempio Crematorio
nel cimitero del Comune di Domodossola***

- Progetto preliminare, definitivo, esecutivo, D.L.
- Amministrazione Domodossola
- Concessionario: Soc. Altair Progetto Srl
- Opera ultimata 2007



2004



***Progetto in project financing per la
realizzazione di tempio Crematorio
nel cimitero del Comune di Trecate***

- Progetto preliminare, definitivo, esecutivo, D.L.
- Amministrazione Trecate
- Concessionario: Soc. ALTAIR Progetto Trecate SRL
- opera ultimata 2011

2004



Interventi per abbattimento barriere

2005

architettoniche, ristrutturazione ed adeguamento servizi igienici scuole elementari in Verbania-Intra

- Progetto e D.L. .
- Associazione "Asilo di Intra"
- Opera realizzata 2006

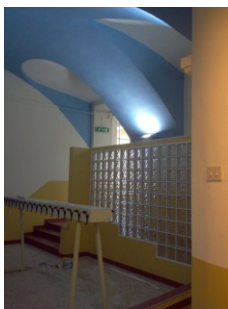

Adeguamento funzionale ed ampliamento Asilo Monumento ai Caduti Gravellona Toce

- Progetto e D.L.
- Associazione pro Asilo Monumento ai Caduti



2006

Interventi di manutenzione straordinaria Chiesa Madonna della Neve

- Progetto e D.L.
- Parrocchia di Levo (Comune di Stresa)
- Opera realizzata 2007



2007

Progetto in project financing per la realizzazione di tempio Crematorio nel cimitero del Comune di Saronno

- Progetto preliminare,.
- Amministrazione Comune di Saronno



2007

Progetto in project financing per ampliamento cimitero e la realizzazione di tempio Crematorio nel cimitero del Comune di Rubano PD

- Progetto preliminare
- Amministrazione Comune di Rubano



2008

Progetto in project financing per ampliamento cimitero e la realizzazione di tempio Crematorio nel cimitero del Comune di Biella (BI)

- Progetto preliminare
- Amministrazione Comune di Biella



2011

Progetto in project financing per ampliamento 2012 cimitero e la realizzazione di tempio Crematorio nel cimitero del Comune di Rimini (RN)

- Progetto preliminare
- Amministrazione Comune di Rimini



Progetto in project financing per ampliamento cimitero e la realizzazione di tempio Crematorio nel cimitero del Comune di Acqui Terme (AL)

- D.L.
- Amministrazione Comune di Rimini
- Concessionario: Soc. Crematorio Acqui Terme Srl
- Opera ultimata 2013



2012

Progetto per al costruzione di loculi e ossari nel cimitero del capoluogo a Gravellona Toce

- Progetto e D.L
- Amministrazione Gravellona Toce
- Concessionario: Coop. IL sogno Onlus
- Opera ultimata 2014



2012



***Progetto per La realizzazione nuova piscina a servizio del Campeggio "La Quiete
In Verbania Fondotoce***

2021

- Progetto preliminare e definitivo
esecutivo, D.L.
- Realizzazione in corso

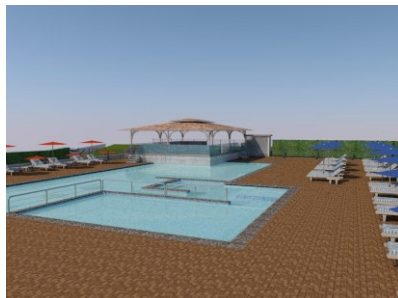

***SETTORE PRIVATO
Edilizia residenziale***

***Complesso Immobiliare "Paesello" Gravellona Toce
n. 10 u. i. residenziali***

1988

- Progetto e D.L
- Immobiliare Edile Gravellona Toce
- Opera realizzata 1988/89

Ristorante Pizzeria "Costa Ionica " Gravellona Toce

1989

- Progetto e D.L. e progetto arredi
- Sig. Mastantuono (Gravellona Toce)
- Opera realizzata 1990

***Ristrutturazione fabbr. Residenziale plurifamiliare
in Mergozzo***

1990

- Progetto e D.L.
- Sig. Maffioli Cesare (Verbania)
- Opera realizzata 1991

Residenza Torelli Casale Corte Cerro

1990

- Progetto e D.L.
- Sig. Torelli Renzo (Casale Corte Cerro)
- Opera realizzata 1990/94

***Complesso misto Artigianale-Commerciale-Residenziale
in Casale Corte Cerro***

1991

- Progetto e D.L.
- Sig. Favaron Claudio (Casale Corte Cerro)
- Opera realizzata 1991/93

Complesso Residenziale Via Nuova Gravellona Toce -Progetto e D.L. realizzazione n. 7 u.i. -Soc. Immobiliare Alfa Case Casale Corte -Opera realizzata 1992/1994	1992
Residenza Di Nisio Gravellona Toce -Progetto e D.L. -Sig. Di Nisio Costantino (Gravellona Toce) -Opera realizzata 1992/1994	1992
Fabbricato condominiale Verbania fraz. Unchio -Progetto e D.L. realizzazione n. 6 u.i. -Immobiliare Chiara Gravellona Toce -Opera realizzata 1993/94	1993
Palazzina per appartamenti Casale Corte Cerro fraz. Cereda -Progetto e D.L. realizzazione n. 5 u. i. -Soc. VCO Viaggi - Immobiliare Chiara s.n.c. Gravellona Toce -Opera realizzata 1994/95	1994
Fabbricato residenziale bifamiliare Via Monte Cerano Gravellona Toce -Progetto e D.L. -Opera realizzata 1994/97	1994
Residenza Turini Mario Togno Adriana Casale Corte Cerro -Progetto e D.L. -Sig. Turini Mario - Togno Adriana (Casale Corte Cerro) -Opera realizzata 1994/2000	1994
Ristrutturazione e ampliamento fabbricato residenziale propr. Sig. Moscatini Gravellona Toce -Progetto e D.L. e progetto arredi -Sig. Moscatini Pier Roberto (Gravellona Toce) -Opera realizzata 1995	1995
Ristrutturazione e ampliamento edificio residenziale e commerciale Gravellona Toce -Progetto e D.L. (n. 4 u. i. n. 3 negozi) -Signore Tara (Gravellona Toce) Opera realizzata 1995/97	1995
Ristrutturazione e ampliamento fabbricato residenziale propr. Sig. Cranna Omegna -fraz, Crusinallo -Progetto e D.L. -Sig. Cranna Piero (Crusinallo) -Opera realizzata 1 995/97	1995



Complesso Residenziale in Loc. Legro Comune di Orta

1996

- Progetto per la realizzazione n. 4 u.i. a schiera
- Consorzio Regionale Cooperative Edilizie Piemontesi

Fabbricato residenziale unifamiliare Dott. P.Scarlata

1996

Mergozzo Fraz. Bracchio

- Progetto
- Sig. Scarlata P. Spinella M.

**Progetto realizzazione 28 alloggi in edilizia Agevolata
Convenzinata ex L. 457/78 Area P.E.E.P "Fontanino"
Gravellona Toce-**

1997

- Progetto e D.L.
- Consorzio Regionale Imprenditori Edili Piemontesi
- Opere realizzata 1998/2002



**Ristrutturazione e ampliamento edificio residenziale e
commerciale in Verbania Intra.**

1997

- Progetto e D.L (n. 4 u. i. n. 1 ristorante)
- Sig.ri Paleari F. Rossi A
- opere ultimate 1998

**Fabbricato residenziale unifamiliare Miceli P.- Allata A
Gravellona Toce Via Pedolazzi**

1997

- Progetto
- Sig. Miceli P- Allata A.

**Fabbricato residenziale bifamiliare SOC.Immobiliare
Chiara snc Loc Fontanino Gravellona Toce**

1997

- Progetto e D.L.
- Soc. Immobiliare Chiara snc
- Opere realizzata 1998/2002

**Fabbricato residenziale bifamiliare Soc.ImmobilGips sas
Loc Fontanino Gravellona Toce**

1998

- Progetto
- Soc. ImmobilGips sas

**Fabbricato residenziale bifamiliare Calderoni Melfi
Via S. Anna CasaleC.C**

1999

- Progetto e D.L.
- Sig. Calderoni - Melfi
- Opera realizzata 1999/2003

**Recupero Conservativo fabbricato residenziale
 propr. Sig. Togno C. Verbania -fraz. Zoverallo**

2000

- Progetto e D.L.
- Sig. Togno C.
- Opera realizzata 2000/2004



<i>Ristrutturazione e ampliamento fabbricato residenziale in Gravellona Toce Prop. Sig. Damiano Luca</i> -Progetto e D.L. -Sig. Damiano Luca -Opera realizzata 2000/2003	2000
<i>Adeguamento funzionale fabbricato residenziale unifamiliare in Mergozzo Fraz. Bracchio</i> -Progetto e D.L. -Sig. Scarlata P. Spinella M. - Opera realizzata 2001/2002	2001
<i>Fabbricato residenziale unifamiliare in Casale Corte Cerro</i> -Progetto e D.L. -Sig. Magistris Moreno Tamini Gabriella. -Opera realizzata 2001/2002	2001
<i>Ristrutturazione fabbricato residenziale in Gravellona Toce Prop. Sig. Picozzi/Nava</i> -Progetto e D.L. -Sig. Picozzi Luigi Nava Graziella -Opera realizzata 2002/2003	2002
<i>Risanamento strutturale e ristrutturazione fabbricato residenziale in Casale Corte Certo fraz, Arzo</i> -Progetto e D.L. -Sig. Togno Dino. -Opera realizzata 2003	2003
<i>Complesso Artigianale-Commerciale-Residenziale in Gravellona Toce</i> -Progetto e D.L. per realizzazione esposizione autoconcessionaria, n. 2 unità residenziali, -Soc.tà AUTOESSE snc -Opera realizzata 2003/2004	2003
<i>Sistemazione e arredo negozio in Omegna Prop. Sig.ra. Favaron Dora</i> -Progetto e D.L. -Sig. Favaron Dora -Opera realizzata 2003/2004	2003
<i>Adeguamento funzionale U.I residenziale in Verbania Intra</i> -Progetto e D.L. -Sig. Cardolettì Enrico. - Opera realizzata 2004	2004



***Adeguamento funzionale U.I residenziale
in Verbania Intra***

2004

- Progetto e D.L.
- Sig.ri Tommasini - Funaro
- Opera realizzata 2004



***Progetto Ristrutturazione e ampliamento
fabbricato residenziale in Gravellona
Toce Prop. Sig. Damiano Michele***

2005

- Progetto e D.L.
- Sig. Damiano Michele
- Opera realizzata 2007



***Risanamento Conservativo Casa parrocchiale
S. Bernardino Verbania -fraz Santino***

2005

- Progetto e D.L. .
- D. Giuseppe Calore

***Sistemazione area a giardino pertinenziale
a fabbricato residenziale in Verbania
loc. Fondotoce***

2005

- Progetto e D.L.
- Sig. Balordi Corrado
- Opera realizzata 2006

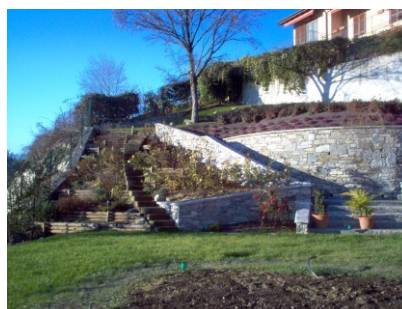

***Recupero e ristrutturazione fabbricato ad uso
ristorante pizzeria in Verbania loc. Fondotoce***

2005

- Progetto e D.L..
- Sig. Bertinotti Edo
- Opera realizzata 2005-2008



***Ristrutturazione e ampliamento fabbricato
residenziale in Gravellona Toce***

2005

- Progetto e D.L.
- Sig.ri Bavagnoli Silvio Galli Stefania
- Opera realizzata 2006



***Ristrutturazione e ampliamento fabbricato
residenziale in Omegna***

2005

- Progetto e D.L.
- Sig.ri Bezzi Marco – Ruga Anna



***Ristrutturazione e fabbricato
residenziale in Mergozzo***

2006

- Progetto e D.L.
- Sig.ra De Giuli Botta Anna



***Fusione ed adeguamento funzionale
Unità immobiliari residenziali in
Verbania - Intra***

2007

- Progetto e D.L.
- Sig.ra Riccardi Maria Teresa



***Ristrutturazione e riqualificazione energetica
2010***

fabbricato

residenziale in Verbania Pallanza

- Progetto e D.L..
- Dott. Maurizio Borzumati



***Ampliamento fabbricato residenziale/commerciale
in Ornavasso***

2010

- Progetto e D.L.
- Dott.ssa Ciana Pierina
- importo lavori € 350.000,00



***Recupero e trasformazione d'uso fabbricato rustico in comune di
Arizzano***

2014

- Progetto e D.L.
- Dott. Gaetano Bottari



***Piano di recupero per intervento di ampliamento di fabbricato
residenziale plurifamiliare in Baveno Loc Feriolo***

2018

- Progetto e D.L..
- Sig. Campazzi dario



***Sostituzione di manufatto rustico e realizzazione nuovo fabbricato residenziale unifamiliare
in Gravellona Toce***

2019-2020-2021

-Progetto e D.L..
-Sig. Damiano Luca



***Ristrutturazione di fabbricato residenziale plurifamiliare
in Omegna***

2019-2020-2021

-Progetto e D.L..
-Sig. Bovio Stefano

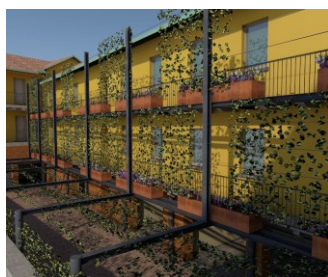

***Intervento di adeguamento immobile commerciale
da destinare a Casa in Gravellona Toce***

2022-23

Impresa Funebre Guida.



***Ristrutturazione mediante sostituzione per realizzazione
di fabbricati residenziali unrifamiliari in Omegna***

2024

Impresa costruzioni Gherardini R.



***Intervento di manutenzione straordinaria in
Fabbricato residenziale unrifamiliare in Nonio***

2024

Sig. Bertagni Paolo.

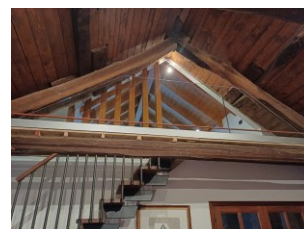
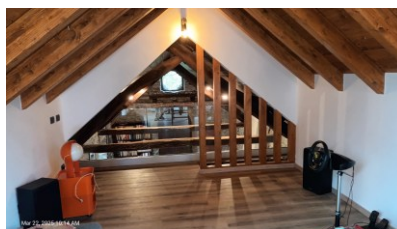

SETTORE PRIVATO
diligia industriale

Fabbricato industriale in Baveno Fraz. Feriolo

1991

- Progetto e D.L. (mq 2080)
- Impresa Tedeschi Osvaldo s.n.c. Anzola d'Ossola
- Opera realizzata 1991/92

Fabbricato industriale Soc. Pirtex Gravellona Toce

1991

- Progetto e D.L. (mq 4079)
- Soc. Pirtex s.r.l. Gravellona Toce
- Opera realizzata 1991/93

<i>Fabbricato industriale Soc. “Casa Magic” Srl Verbania</i> -Progetto e D.L. (mq 1100) -Soc. “Casa Magic” Verbania -Opera realizzata 1992/93	<i>1992</i>
<i>Fabbricato industriale Impresa Ciana -Sig. Damiano Gravellona Toce</i> -Progetto e D.L (mq 2500) -Impresa Ciana Carlo Ornavasso -Opera realizzata 1996/98	<i>1993</i>
<i>Fabbricato industriale Soc Impa Verbania</i> -Progetto e D.L. (mq 1500) -Soc. Impa s.r.l. Verbania -Opera realizzata 1995	<i>1994</i>
<i>Complesso artigianale in Gravellona Toce</i> -Progetto (mq 2400) -Soc. VCO Viaggi Immobiliare Chiara s.n.c. Gravellona Toce -Opera realizzata 1997/98	<i>1995</i>
<i>Ampliamento fabbricato industriale Soc. Scatolificio Sempione Gravellona Toce</i> -Progetto (mq 1200) -Soc. Scatolificio Sempione s.r.l.	<i>1995</i>
<i>Fabbricato Industriale Soc. “Graber” Gravellona Toce</i> -Progetto (mq 2800) -Soc. “Graber” s.r.l. Gravellona Toce	<i>1995</i>
<i>Fabbricato industriale Soc, Raffineria Metalli Cusiana Gravellona Toce</i> -Progetto e D.L. (mq 3 1 00) -Soc. Raffineria Metalli Cusiana s.p.a. Verbania -Opera realizzata 1995/96	<i>1995</i>
<i>Fabbricato industriale Soc. SBS Leasing Piedimulera</i> -Progetto e D.L. (mq 1 500) -Soc. STEAM snc -Opera realizzata 1997	<i>1996</i>
<i>Fabbricato industriale Soc. FIN ECO Leasing Verbania</i> -Progetto e D.L. (mq 3000) -Soc. Raffineria Metalli Cusiana Verbania -Opera realizzata 1999	<i>1997</i>
<i>Ampliamento fabbricato industriale Soc. Impa Verbania</i> -Progetto e D.L. (mq 1200) -Soc. Impa s.r.l. Verbania -Opera realizzata 2000	<i>1999</i>

Fabbricato industriale Prop. Damiano C.

1999

- Progetto e D.L. (mq 600)
- Sig. Damiano C.
- Opera realizzata 2000

***Ampliamento uffici abbricato industriale
Prop. Fonderie Della Torre.***

2010

- Progetto preliminare. (mq 60)
- Soc. Fonderie Della Torre.



***Ampliamento tramite sopraelevazione palazzina uffici
In Gravellona Toce
Prop. Soc. Global pesca ApA.***

2016

- Progettazione generale e Direzione Lavori



***Recupero fabbricato produttivo esistente per ampliamento
servizi personale e nuovi uffici
In Gravellona Toce
Prop. Soc. Global pesca ApA.***

2025

- Progettazione e Direzione Lavori Architettura

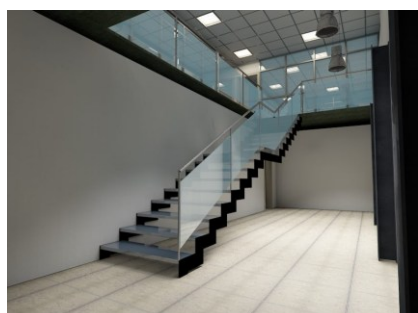

presente curriculum è stato compilato ai sensi e per gli effetti dell'art. 76 D.P.R. 445/2000, nella consapevolezza della responsabilità e delle conseguenze civili e penali previste in caso di dichiarazioni mendaci e/o formazione od uso di atti falsi.

Gravellona Toce, 21/07/2025

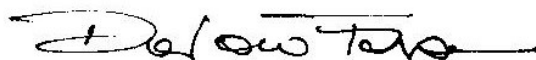
A handwritten signature in black ink, appearing to read "D. L. Toce", with a long horizontal stroke extending to the right.